NR. 2/2024

BRAGADIRU

COPILĂRIE, DULCE BUCURIE!

REVISTĂ EDUCATIVĂ PENTRU COPII, PĂRINȚI ȘI CADRE DIDACTICE









GRĂDINIȚA NR. 1 BRAGADIRU, ILFOV

ISSN 2972 – 0958 ISS-L 2972 – 0958

REVISTĂ EDUCATIVĂ PENTRU COPII, PĂRINȚI ȘI CADRE DIDACTICE

COPILĂRIE, DULCE BUCURIE!

NR. 2/2024

BRAGADIRU



Stimați cititori,

Ne regăsim la cel de-al doilea număr al Revistei "Copilărie, dulce bucurie!", prilej de fericire pentru colectivul Grădinițelor Bragadiru și pentru comunitatea din care facem parte.

Educația preșcolarilor, identificarea resurselor educaționale, nevoia de formare și implicarea în desfășurarea unor activități didactice deosebite rămân pentru noi, cadrele didactice, o provocare continuă în urma căreia ne dorim să avem rezultate de excepție.

În cuprinsul Revistei "Copilărie, dulce bucurie!" veți regăsi activități desfășurate cu toți beneficiarii și partenerii educaționali.

Aduc mulțumiri pe această cale, părinților care susțin demersurile noastre în vederea editării acestui material.

Cu stimă,

Director,

Prof. ALINA MIRELA RĂDUCANU

SĂ NE PREZENTĂM...

Se spune că „Doar o inimă uriașă poate modela minți de pitici”. Educația timpurie reprezintă nucleul dezvoltării armonioase a copiilor, iar profesorii pregătiți pentru această chemare au un rol special în primii ani de formare ai copiilor.

În Grădinițele din Bragadiru activează cadre didactice dornice să descopere lumea minunată a cunoașterii alături de cei mici, devenind astfel călăuze ale copiilor în primii ani de viață, o perioadă de poveste pe care nu o vor uita niciodată.

În fiecare număr al acestei reviste, vom prezenta, pe scurt, povești ale oamenilor care fac din educația timpurie o profesie și un ideal, nu doar o carieră.

Misiunea unui cadru didactic nu se termină niciodată, datoria acestuia nu cunoaște sfârșit, iar lumina pe care a aprins-o în sufletele atâtor generații rămâne să strălucească și continuă să ghideze pașii adulților de mâine.



Prof. Înv. Preșcolar: Gabriela Rotaru, cadru didactic titular în cadrul Grădiniței nr.1, 13 ani vechime.
"Am ales această meserie pentru că este o profesie frumoasă care nu seamănă cu nici o alta, o meserie care epuizează și înviorează în același timp, o lume de poveste".





Prof. Înv. Preșcolar: Niță Elena Cristina, cadru didactic titular în cadrul Grădiniței Nr. 2, 10 ani vechime.
"Noi, cele care am ales să îmbrățișăm această direcție, ne-am născut cu dragoste pentru copii, cu puterea de a modela suflete, cu dorința de a dărui și de a crea noi aventuri în fiecare zi".

Prof. Înv. Preșcolar: Popescu Valentina, cadru didactic titular în cadrul Grădiniței Nr.2, 9 ani vechime.
"Întotdeauna m-a fascinat lucrul cu copiii și am știut ca nici o altă meserie nu mi-ar putea oferi atâtea satisfacții, bucurii, zâmbete și dorința de perfecționare".





Prof. Înv. Preșcolar: Gheorghe Ileana, cadru didactic titular în cadrul Grădiniței Nr.2, 11 ani vechime.
"Nu știu alții cum sunt, dar eu când am pășit în anul 2013 în Universul Magic al Copilăriei am știut că locul meu este aici. Sunt un cadru didactic apropiat de copii, le sunt prietenă, partener de joc, dar și omul care se preocupă să dobândească abilități necesare dezvoltării lor."

Prof. Înv. Preșcolar: Bălțatu Cristina Alina, cadru didactic titular în cadrul Grădiniței Nr.2, 6 ani vechime
"Cea mai frumoasă latură a profesiei de dascăl este aceea de a modela personalitățile copiilor, de a le lumina mintea și sufletele prin puterea explorării și a cunoașterii".



Prof. Înv. Preșcolar: Roșeți Oana Raluca, cadru didactic titular în cadrul Grădiniței nr. 3, 13 ani vechime.

"Am devenit profesor datorita vocației pe care am resimțit-o de-a lungul anilor, pentru plăcerea de a practica o profesie care cere frecvente interacţiuni cu ceilalţi, pentru responsabilitatea de a contribui la formarea unor generații ce vor imprima o evoluție societății, pentru ambiția de a reuși în demersul propus și nu în ultimul rând din pasiune pentru copii."





Prof. Înv. Preșcolar: Filip Cecilia, cadru didactic titular în cadrul Grădiniței nr. 3, 33 de ani vechime.

„Mi-am ales această meserie deoarece lucrul cu copiii îmi înseninează viața; fiecărui om i-ar trebui, în răceala vieții sale, ceva care sa-l încălzească precum un soare blând de primăvară...și asta ar fi fericirea de-a iubi, de-a ocroti, de-a îndruma."

Prof. Înv. Preșcolar: Vechiu Alexandra, cadru didactic titular în cadrul Grădiniței nr. 3, 12 ani vechime.

"Mă bucură enorm faptul că eu pot să pun bazele educației copiilor, că îi ajut să evolueze, să învețe lucruri și să exceleze în diferite domenii. Satisfacția simțită în momentul în care vezi că elevii tăi ajung oameni de succes este nemăsurabilă și nu poate fi exprimată în cuvinte."





Prof. Înv. Preșcolar: Monica Valentina Badea, cadru didactic titular în cadrul Grădiniței nr.3, 10 ani vechime.

"Cel mai prețios și mai durabil cadou care poate fi oferit copiilor, de către adulți, fie ei părinți sau profesori, este educația - care le deschide o multitudine de ferestre către lume!"

Prof. Înv. Preșcolar: Florea Cristiana, cadru didactic titular în carul Grădiniței nr. 2, vechime 32 de ani

"Copiii privesc cine ești pentru a înțelege cine ar trebui să devină. În acest proces al formării, cadrul didactic are un rol esențial, devenind un prim reper în dezvoltarea personalității copilului."



Material realizat de: Prof. DANIELA IANCU

GRĂDINIȚA CU PROGRAM PRELUNGIT NR. 4



Cu toții suntem conștienți că o educație solidă stă la baza unei comunități puternice, oferind copiilor noștri un viitor prosper și plin de oportunități.

Un proiect foarte important pentru comunitatea orașului Bragadiru este Grădinița cu program prelungit nr. 4, situată în strada Dealului nr. 15, ce va fi inaugurată la începutul anului școlar 2024-2025.



Construcția va avea un regim de înălțime compus din parter și două niveluri, cu o suprafață construită de 634 mp și un total de 7 grupe de preșcolari.

Proiectul include și amenajarea unor locuri de joacă în incintă, amenajări exterioare cu spații verzi și alei pietonale.



Cu siguranță, investițiile în infrastructura educațională din Bragadiru nu se vor opri aici.

Educația reprezintă o prioritate pentru mine si administrația ce o conduc.

Material realizat de:

Dl. GABRIEL LUPULESCU - Primarul Orașului Bragadiru

ENERGIA VERDE - ENERGIA VIITORULUI

Costul ridicat al facturilor la energia electrică, produsă din surse convenționale, au determinat autoritățile locale, în stransă colaborare cu conducerile unităților de învățământ de pe teritoriul orașului Bragadiru, să implementeze noi soluții de reducere a costurilor la utilități.

Soluția tehnică adoptată constă în producerea și utilizarea energiei neconvenționale, energie verde, energie regenerabilă, transformând toate aceste unități școlare din consumatori în prosumatori.

Cu sprijinul Consiliului Local al orașului Bragadiru s-au alocat fondurile necesare invenstiției în producerea energiei electrice regenerabile cu ajutorul sistemelor fotovoltaice.

Grădinița cu Program Prelungit Nr. 2 a fost dotată cu kit sistem fotovoltaic trifazat, On-Grid 50kw, invertor Huawei SUN 2000-50KTL-M3.









Grădinița cu Program Prelungit Nr. 3 a fost dotată cu kit sistem fotovoltaic trifazat, On-Grid 30 kw, invertor Huawei SUN 2000-30KTL-M3.

În curând noua unitate de învățământ, **Grădinița cu Program Prelungit Nr. 4,** ce va fi inaugurată la început de an școlar 2024-2025, încă din faza de proiectare și execuție, beneficiază de investiții în sisteme de producere și utilizare a energiei regenerabile.

Această unitate școlară este dotată cu pompă de caldură aer-apă 50 kw, sisteme solare de preparare apă caldă menajeră cu acumulare 1000 l, suprafață vitrată cât mai generoasă.







Toate aceste investii majore, în sistemul de educație de pe raza orașului Bragadiru, sunt investiții în viitorul copiilor locuitorilor orașului Bragadiru, investiții într-un viitor verde, fără poluare.

Material realizat de: Ing. DANIEL ILIE - Administrator patrimoniu

SĂNĂTATEA, GRIJA NOASTRĂ...



Grădiniţele Nr. 1, Nr. 2 şi Nr. 3 din oraşul Bragadiru sunt dotate cu cabinete medicale utilate conform standardelor în vigoare. Se oferă servicii medicale copiilor prin prezența asistentelor medicale care efectuează triaj zilnic pentru a evita intrarea în colectivitate a copiilor contagioşi.

Pentru menţinerea unui mediu cât mai sănătos cu putinţă, asistentul medical promovează sănătatea în rândul preşcolarilor aceasta fiind susţinută în mod principal prin colaborarea cu părinţii.



În vederea menţinerii acestui mediu în rândul preşcolarilor recomandăm:

- O bună comunicare între părinţi şi educatori cu privire la starea de sănătate a copiilor;
- Nu ezitaţi să ţineţi copilul acasă ori de câte ori prezintă semne de boală;
- Reveniţi în colectivitate cu avizul medicului la trei zile de absentare.



Promovăm sănătatea, buna nutriție, nevoia de mişcare prin activităţi desfăşurate la nivelul grupelor de copii şi sperăm într-o bună colaborare în ceea ce priveşte modul de organizare al grădiniţei, mai cu seamă respectarea regulilor stabilite.



Material realizat de: Asistent medical MARIANA BĂJĂNARU

CENTRUL METODIC MĂGURELE
PUNCT DE VEDERE ȘI EXEMPLE DE BUNĂ PRACTICĂ ÎN SISTEMUL DE ÎNVĂȚĂMÂNT PREȘCOLAR

Centrul metodic Măgurele cuprinde educatoare din localitățile: Măgurele, Cornetu, Bragadiru, 1 Decembrie, Copăceni și Dărăști. Activitatea se centrează pe aspecte privind dezvoltarea şi perfecţionarea actului educaţional, diseminarea bunelor practici în domeniul atestării şi formării profesionale continue, diseminare proiecte și programe derulate, implementarea unui program complex, standardizat, de dezvoltare profesională a cadrelor didactice şi manageriale, ce includ activități de formare continuă, mentorat, cercetare-dezvoltare, dezbateri, ateliere de lucru, reflecție asupra carierei.



Colaborarea eficientă dintre Grădinițele din Măgurele și Grădinițele din Bragadiru în organizarea și desfășurarea diferitelor acțiuni, festivaluri și concursuri pentru copii (,,Zâmbetul Copilăriei", ,,Mici, dar isteți") cercuri pedagogice, facilitează îmbogăţirea experienţei didactice , valorificînd avantajele managementului lucrului în echipă.

În cadrul întâlnirilor sunt abordate teme privind aplicarea strategiilor integrate care se adresează nevoilor multiple de dezvoltare a copilului, prevenirea dificultăţilor de integrare a copiilor de vârstă timpurie în grădiniţe, cerinţe în organizarea activităţii diferenţiate.



Material realizat de:
Prof.metodist LENUȚA ANGHEL
Prof.metodist NICOLETA ANGHEL
Prof.metodist PETRONELA CURCAN

CONSILIER ȘCOLAR
SPRIJIN ȘI COLABORARE ÎN GRĂDINIȚĂ



În prezent, îmi desfășor activitatea ca și consilier școlar în cadrul celor trei grădinițe, unde fiecare zi aduce oportunități noi de a contribui la dezvoltarea copiilor într-un mod pozitiv și semnificativ.

Activitatea mea se concentrează nu doar pe identificarea nevoilor și provocărilor individuale ale copiilor, ci și pe găsirea soluțiilor adecvate, într-o colaborare strânsă cu direcțiunea, părinții și educatoarele.

În timpul interacțiunilor mele cu copiii, am depistat o serie de preocupări comune, printre care adaptarea socială și gestionarea emoțiilor. Prin observație atentă și comunicare deschisă, am identificat copii care se confruntau cu dificultăți în interacțiunile sociale sau care aveau nevoie de sprijin suplimentar în gestionarea emoțiilor intense.

În primul rând, am dezvoltat programe personalizate pentru fiecare copil care să vizeze nevoile și obiectivele lor specifice. În paralel, am fost profund implicată în colaborarea cu educatoarele și părinții pentru a implementa strategii consistente și sustenabile în cadrul grădiniței și acasă. Organizăm întâlniri individuale sau de grup pentru a discuta progresele, preocupările și strategiile eficiente care pot fi implementate și în mediul familial. Oferim sfaturi și resurse pentru a încuraja un mediu de sprijin și înțelegere acasă, care să completeze și să întărească eforturile noastre în grădiniță.

Prin eforturile noastre colective și angajamentul ferm față de bunăstarea copiilor, am observat îmbunătățiri semnificative în adaptarea socială și gestionarea emoțiilor. Este clar că colaborarea strânsă între consilierul școlar, directoare, părinți și educatoare reprezintă cheia succesului în sprijinirea dezvoltării copiilor în grădiniță.

În continuare, ne străduim să identificăm și să rezolvăm orice alte situații care pot afecta bunăstarea și succesul educațional al micuților noștri.

Material realizat de: Prof. Cons. Șc. ANDREEA DIANA POPESCU

... ȘI AȘA A ÎNCEPUT PENTRU NOI GRĂDINIȚA ...

În dimineața zilei de 11 septembrie 2023 domina o liniște apăsătoare în sala de grupă festiv pregătită din Grădinița Nr. 1, Grupa Mică 3.

Două cadre didactice se pregăteau de câteva zile să transforme 4 pereți de un alb impecabil într-o "casă departe de acasă".

Peste câteva ore, avea să se schimbe totul, și grădinița, care a stat în liniște o vară întreagă, s-a animat, semn că lucrurile revin în făgașul lor normal. Pitici și părinți au animat curtea grădiniței, unii se uită timizi spre locurile de joacă alții strâng mâna părinților mai tare ca niciodată.



Odată cu deschiderea ușilor, încet și cu multă emoție, păsesc înăuntru preșcolarii noi, mulți dintre ei pentru prima oară într-o grădiniță. Doamnele educatoare zâmbesc larg și îi invită pe cei mici să se așeze la măsuțe, pe scăunelele aliniate și să se bucure de cadourile pregătite pentru fiecare dintre ei.





Câteva momente mai târziu, curiozitatea învinge și se relaxează atmosfera, iar printre discuțiile dintre adulți se aud chicoteli și zboară câteva baloane colorate. Printre flori și îmbrățișări, primim câteva promisiuni că cei mici mâine se vor întoarce.





Dar cum nu toate promisiunile pot fi ținute, următoarele dimineți trec cu lacrimi la despărțirea de părinți și numărăm câteva suspine de dor în timpul zilei.

Zilele trec cu povești care zboară cu noi în lumi fantastice despre care nu am auzit, desene de colorat, cântece de cântat și dansuri amuzante, și încet, noi, educatoarele înregistrăm mici "victorii", ca: "astăzi nu a fost nimeni trist până la prânz" și „doar de câteva milioane de ori am rostit cuvintele magice: o să vezi că vine mami repede! "







Astăzi, la câteva luni de când ne-am cunoscut, cei mici adoră să vină la grădiniță. Cu metodele blânde de adaptare, dragostea sinceră față de ei și față de meseria de educator putem învinge orice teamă, cu timpul, încet și cu răbdare, cum se fac majoritatea lucrurilor extraordinare. Iar pentru noi, a contribui la formarea copiilor din grupa noastră, este un lucru extraordinar.

Material realizat de: Prof. KATALIN KELEMEN

FESTIVALUL TOAMNEI

Festivalul Toamnei a sosit,
La Grădinița Numărul 1 am sărbătorit,
Grupa Mijlocie 2, din zori s-a pregătit.
Copiii poezii au recitat,
Au cântat și au dansat!

Pe părinți i-am invitat,
La atelier ne-am adunat.
Preșcolarii au muncit de zor,
Pentru a confecționa un mic odor.

Cu mânuțele micuțe au realizat,
Dintr-un mic butuc de lemn,
Un dar magic de iubire
Părinților lăsându-le în dar o amintire!



Material realizat de: Prof. MIHAELA OPREA

FESTIVALUL TOAMNEI

Toamna cea rodnică și frumoasă a îmbrăcat în culori curtea celor 3 grădinițe din orașul Bragadiru.

Festivalul Toamnei este la a doua ediție și a debutat cu un moment artistic susținut de către preșcolari, unde s-a dansat și s-a cântat profitându-se de vremea superbă de afară.

Îndrumați de către cadrele didactice și ajutați de părinți, preșcolarii au participat la ateliere de lucru specifice anotimpului în care ne aflam.



În cadrul atelierelor, aceștia au confecționat jucării distractive din fructe și legume, au pus murături, au preparat compot, au sculptat și decorat dovleci și au făcut must.

Prin această activitate ne-am propus să-i aducem pe copii mai aproape de natură și de ce le poate oferi aceasta și să păstrăm tradițiile și obiceiurilor specifice anotimpului, copiii învățând că toamna este anotimpul în care culegem recolta și hărnicia de peste an este răsplătită.





La finalul târgului, preșcolarii au fost recompensați cu plăcinte cu măr și dovleac, cu multe dulciuri bucurându-se de o zi minunată de toamnă, într-o atmosferă relaxantă, caldă și senină de octombrie.

Material realizat de: Prof. VALENTINA POPESCU

COPILĂRIA

Pe cărări de poveste, cu râsete zglobii,
Copilărie, dulce bucurie, lângă noi mereu să fii!
Să zburăm pe aripi visătoare, în lumini strălucitoare,
Și să descoperim împreună noi lucruri uimitoare.



În inimi de copii răsar flori de poveste,
Prin păduri de imaginație, cu zâne și alte ființe celeste.
Surâsul apare pe chipul lor blând
Când vocea doamnei bune se aude cântând.

Fiecare zi e ca o pagină albă, pustie,
Ce așteaptă să fie colorată cu fantezie
În universul copilăriei unde totul e plin de magie.
Te iubim, trainică și frumoasă copilărie!





Material realizat de: Prof. CRISTINA GABRIELA ILIE

CE POT FACE DOUĂ MÂINI DIBACE?

Împreună cu preșcolarii grupei mari 3, am desfășurat activități origami, iar copiii au manifestat interes pentru această tehnică de pliere a hârtiei.





Origami este o artă japoneză care dă viață hârtiei, dar și o activitate creativă care oferă multe beneficii copiilor:

- întărește puterea de concentrare, prin repetarea unor acțiuni de împăturire similare de mai multe ori la rând;
- ajută la dezvoltarea simțului creativ;
- îmbunătățește coordonarea;
- este o metodă de relaxare.





Origami 3D - este o tehnică de pliere a hârtiei care duce la crearea de obiecte tridimensionale, prin îmbinarea mai multor unități pliate, care sunt apoi asamblate împreună pentru a forma structuri mai mari. Numărul de unități necesare depinde de nivelul de complexitate și dimensiunea modelului.

Tehnica origami este o artă care poate deveni pasiune.

Material realizat de: Prof. DANIELA GINA NEGOI

VIOLENȚA LA VÂRSTA PREȘCOLARĂ

În grădiniță, în cadrul Comisiei de prevenire şi combatere a violenţei şcolare, am desfășurat o serie de proiecte și activități ce cuprind teme despre posibilele surse de violență, modalități de gestionare a situațiilor de violență, încurajarea comportamentelor potrivite, activități cu diverși invitați, etc.







Preșcolarii au vizionat materiale audio-video pe baza cărora au analizat diverse forme ale violenței, propunând totodată soluții pentru evitarea unor situații conflictuale. De asemenea, au fost implicați în jocuri de rol, cum ar fi, "Jocul emoţiilor", "Jocul comportamentelor", Jocul "Aşa DA, aşa NU", acordându-li-se ocazia de a imita diferite situaţii de comportament. Au învăţat înţelesul unor cuvinte ce exprimă calităţile unor copii.

Astfel am antrenat preșcolarii să-şi exprime impresiile, emoţiile şi sentimentele trăite în diferite experimente şi cazuri prezentate în imagini şi desene.







Prin aceste activități copii au învățat:

- să dobândească autocontrol şi stăpânirea de sine;
- cum să stăpânească controlul emoţiilor, al furiei, manifestarea empatiei, acceptarea de sine şi a celor din jur, a diferenţelor existente între propria persoană şi restul lumii;
- să găsească modalităţi de exprimare a furiei sau a nemulţumirii într-o manieră care să nu facă niciun rău celor din jur;





La finalul activităților, s-au desprins următoarele concluzii:

- Nu fi nepăsător la cazurile de violenţă, caută soluţii adecvate!
- Fii bun ori de câte ori este posibil.
- Încearcă să ai relaţii prietenoase şi armonioase cu cei din jur!



Material realizat de: Prof. OANA RALUCA ROȘEȚI

"ZÂMBETUL COPILĂRIEI- ANIȘOARA CIOBAN

"Zâmbetul copilăriei – Anişoara Ciobanu" este un concurs – festival, cultural - artistic dedicat preșcolarilor ilfoveni cu vârste între 3 și 5 ani. Acesta a debutat în anul 2004 sub numele de "Mlădițe Ilfovene" și a devenit apoi "Zâmbetul Copilăriei". În anul 2017, Festivalului i s-a atribuit denumirea de "Zâmbetul copilăriei – Anişoara Ciobanu", în memoria inspectorului școlar care a inițiat, acest frumos eveniment. Concursul - festival este organizat de către Inspectoratul Școlar Județean Ilfov în parteneriat cu Consiliul Județean Ilfov.

Pe data de 30 mai 2023, la Centrul Cultural "Ion Manu", a fost organizată ediția XVII a concursului - festival, unde au urcat pe scenă 380 de preșcolari din cadrul grădinițelor din județul Ilfov.

Printre participanți au fost și preșcolarii de la grădinițele din Bragadiru care au concurat la toate secțiunile din concurs după cum urmează:

Secțiunea muzică

Rugă Nicolas – "Cântec de cătănie"

Prof. îndrumător Popescu Valentina - Trofeu

Tonică Mathias - "Coșarul"

Prof. îndrumător Mintosu Cătălina - Locul II





Secțiunea Dramaturgie

Piesa de teatru – "Greierele și Furnica"

Prof. Florea Cristiana - Trofeu



Secțiunea Dans

Bălțatu Medeea – „Balerina" - prof. Bălțatu Alina - Locul III

Petrescu Sofia - Dans contemporan - Ed. Șerban Cleopatra, ed. Anghel Nicoleta - Locul II

Formația "Margarete"- Dansează cu margarete - Prof. Petre Ioana - Locul III

Formația "Megic" - Dansul Prieteniei / Toca-Toca - Prof. Filip Cecilia - Locul II

Formația "Aripi de fluture" - Dansul Fluturilor - Prof. Cernat Gabriela - Locul III





Pentru că au fost foarte multe momente deosebite, juriul a acordat trofee speciale pentru fiecare secțiune din concurs, astfel Trofeul pentru dramaturgie a fost câștigat de către micii actori: Constandin Filip, Crăciun Vanessa și Dumitru Ilinca, pentru șceneta "Greierele și Furnica", prof. îndrumător Florea Cristiana și Trofeul pentru Muzică a fost obținut de către Rugă Nicolas care a interpretat "Cântec de Cătănie" îndrumat de către prof. Popescu Valentina, de la Grădinița Nr. 2 Bragadiru.

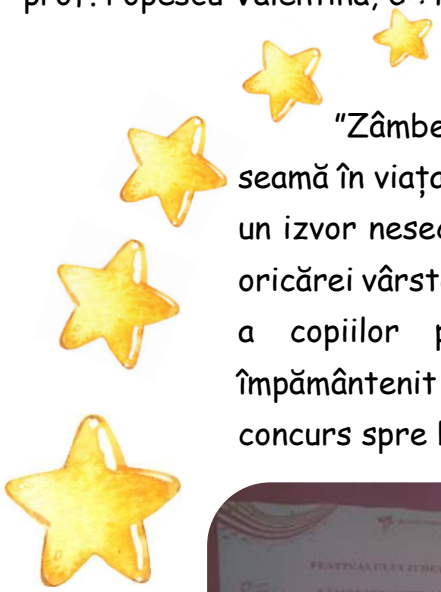

"Zâmbetul copilăriei – Anişoara Ciobanu" este un eveniment de seamă în viața preșcolarilor, a părinților și a cadrelor didactice, fiind un izvor nesecat de bucurie și satisfacție ce crează bună dispoziție oricărei vârste și favorizează dezvoltarea fizică, psihică și emoțională a copiilor preșcolari. În cadrul grădinițelor Bragadiru s-a împământenit obiceiul ca în fiecare an să participăm la acest festival-concurs spre bucuria și satisfacția tuturor.







Material realizat de:
Prof. CRISTIANA FLOREA
Prof. VALENTINA POPESCU



ACTIVITĂȚI DE 1 DECEMBRIE ÎN GRĂDINIŢĂ



Cu ocazia zilei de 1 Decembrie, Ziua Naţională a României, toate grupele din cele trei grădiniţe de stat din Bragadiru au susţinut activităţi deosebite având ca temă principală, patriotismul.





Grupa mijlocie 1 din cadrul Grădiniței Nr.2 Bragadiru a avut o zi plină de activităţi deosebite: Întâlnirea de dimineață precedată de intonarea imnului „Deșteaptă-te române!", discuţii legate de formarea României Mari la 1 decembrie 1918, învățarea paşilor de dans ai Horei Unirii, o activitate practică gospodărească – „Sporul casei" în culorile steagului României.



Dupa aceste activităţi, toţi preșcolarii Grădiniței Nr.2 împreună cu cadrele didactice au ieşit în curtea grădiniței şi au intonat Imnul României, au fluturat steaguri şi au încins o horă.



Toate cadrele didactice s-au implicat în organizarea unor astfel de activităţi interesante şi atractive pentru copii, unele tradiţionale iar altele inedite, cu scopul cultivării sentimentului patriotic, formării conştiinţei naţionale şi, nu în ultimul rând, lărgirii orizontului cultural.



Material realizat de: Prof. ELENA CRISTINA NIȚĂ

1 DECEMBRIE, ZIUA NAȚIONALĂ A ROMÂNIEI

1 Decembrie, este Ziua Națională a României și are o însemnătate specială pentru societatea românească, marcând unul dintre cele mai importante evenimente istorice.





Astfel, preșcolarii Grupei Mijlocii 3 de la Grădinița Nr. 3, Orașul Bragadiru, Județul Ilfov, coordonată de doamna Prof. Petre Ioana, au desfășurat cu mândrie activități specifice acestei mari sărbători.



Au aflat semnificația istorică, a zilei de 1 Decembrie și au învățat despre simbolurile și frumusețile României.



Apropierea Zilei Naționale a României ne-a oferit ocazia de a desfășura activități adaptate vârstei preșcolarilor. Îmbrăcați de sărbătoare, mândri că sunt români și emoționați de eveniment, copiii au dansat și au realizat lucrări frumoase.



Să ne bucurăm de țara noastră, de pace, de liniștea zilei de azi, de valori, de oameni primitori, de locuri unice și minunate!

LA MULȚI ANI, ROMÂNIA!

Material realizat de: Prof. IOANA PETRE

SERBĂRILE ÎN GRĂDINIȚĂ

Serbările în grădiniță, reprezintă pentru fiecare cadru didactic o importantă modalitate de descoperire a unor aptitudini artistice la copiii preșcolari, asigurând, totodată şi un important mijloc de evaluare, atât al procesului instructiv-educativ, cât şi al performanţelor atinse de copii în cadrul acestui proces.



Apitudinile și înclinațiile mai deosebite descoperite la copii în domeniile: muzical, literar și coregrafic, pot fi valorificate în cadrul serbărilor din grădiniță.

Serbarea este un eveniment important în viața copiilor creând bună dispoziție și favorizând dezvoltarea copiilor, atât din punct de vedere psihic dar și emoțional.

Una dintre cele mai așteptate și iubite serbări de către preșcolarii din Grupa Mare 2, este cea desfășurată cu ocazia sosirii sărbătorilor de iarnă.



SERBAREA DE CRĂCIUN

Într-un decor de poveste și îmbrăcați de sărbătoare, copiii din grupa Mare 2, au fost micii artiști din acea zi.

Păşind cu emoție în fața întregului public, fiecare preșcolar și-a prezentat momentul artistic, recitând poezii și cântecele, încântând publicul pe toată durata serbării, aceasta sfârșindu-se cu un dans, pregătit cu drag și multă încântare de către copii.

Moș Crăciun a fost și el prezent, ascultând dorințele fiecărui copil și dăruindu-le la final, daruri din tolba sa.







SERBAREA FINALULUI DE AN ȘCOLAR

O altă serbare cu însemnătate foarte mare în grădinița noastră, este cea de la finalul anului școlar.

Bucuria finalului de an școlar, se împletește cu răsplata pentru bunele rezultate.

Casa de Cultură "Mihai Eminescu" din orașul nostru, ne-a găzduit și în anul școlar precedent pentru a desfășura Serbarea finalului de an școla-





Au fost prezenți preșcolarii, părinții și bunicii acestora, dar și numeroși alți aparținători, veniți să urmărească spectacolul prezentat de copii.

Fiecărui preșcolar i-a fost atribuit câte un rol, tema serbării fiind "Personaje din povești".





Costumați în îndrăgitele personaje, recitând poezii pe scenă cu sufletele pline de emoție dar și bucurie, preșcolarii îndrumați de educatoare, au reușit să desfășoare un program artistic de mare succes.

În final, copiii au primit diplome pentru rezultatele obținute pe tot parcursul anului școlar.

Material realizat de: Prof. MIHAELA RALUCA DICU

IMPORTANȚA EDUCAȚIEI PREȘCOLARĂ ÎN DEZVOLTAREA DE MÂINE A ADULTULUI





Educația timpurie este perioada de învățare și dezvoltare care începe de la naștere până la vârsta de 6 ani. Este o etapă critică în formarea individului, cunoscută pentru impactul semnificativ pe care îl are asupra dezvoltării cognitive, emoționale, sociale și fizice a copilului.

În această perioadă, creierul copilului este extrem de receptiv și capabil de a învăța. Educația timpurie nu se limitează doar la învățare academică, ci include și dezvoltarea abilităților motorii, limbajului și comunicării, gândirea critică și relaționarea socială.

Rolul părinților și al educatorilor este esențial în această etapă timpurie, deoarece adulții oferă suport, încurajare și mediul adecvat pentru învățare. Pentru a fi eficientă, educația timpurie trebuie să fie adaptată nevoilor individuale ale fiecărui copil, oferindu-i acestuia oportunități de învățare prin descoperire și explorare.

Educația timpurie este fundamentală pentru dezvoltarea individului și are un impact puternic asupra viitorului acelei persoane, cât și asupra societății în ansamblu.

Educația timpurie nu este doar despre acumularea de cunoștințe, ci și despre formarea unui individ echilibrat cu abilități personale, sociale și emoționale robuste. Investițiile în această etapă a educației nu numai că beneficiază copilul în mod direct, dar impactul pozitiv se răspândește în comunitate și societate într-un mod care facilitează creșterea durabilă și o calitate generală îmbunătățită a vieții pentru toți cetățenii.

Educația este adesea privită ca fiind piatra de temelie a viitorului unei țări, deoarece influențează nu doar traiectoria individuală a elevilor, dar și dezvoltarea economică, socială și culturală pe termen lung a societății respective. Prima treaptă a educației joacă un rol crucial, deoarece este perioada în care se pun bazele cunoașterii, se dezvoltă competențele fundamentale și se formează atitudinile și valorile care vor fi esențiale pentru etapele ulterioare ale învățământului și pentru viața adultă.

Cu aceste considerente, guvernele și societatea civilă acordă o atenție deosebită îmbunătățirii calității educației primare, investind în infrastructură, formarea cadrelor didactice, materiale educaționale și tehnologii de învățare. Acesta este un pas esențial pentru asigurarea unei societăți educate, capabile să se adapteze la schimbările rapide ale lumii contemporane și să contribuie pozitiv la viitorul țării.

Material realizat de:
Insp. ELENA-LUMINIȚA SANDU
Insp. MARIA BANTAȘ

IMPORTANȚA ACTIVITĂȚILOR SENZORIALE

Activitățile senzoriale reprezită un factor important în dezvoltarea copiilor. Mai mult decât atât antrenarea celor 5 simțuri(vizual, olfactiv, tactil, auditiv și gustativ) contribuie la armonizarea copilului. Importanța activităților menționate mai sus este esențială. Astfel, copilul învață mai repede lucuri noi, este mai atras de activități , învață să-și folosească toate simțurile, inclusiv dezvoltarea mișcării și echilibrului, dar și fixarea cunoștințelor, care se produce mai rapid.

Beneficiile activităților senzoriale sunt numeroase, printre acestea se numără:

- Dezvoltarea abilităților motorii;
- Încurajează "gândirea științifică", dar și imaginația;
- Sprijină dezvoltarea limbajului;
- Ajută la coordonare și mobilitate;
- Ajută la construirea conexiunilor nervoase în creier; etc.

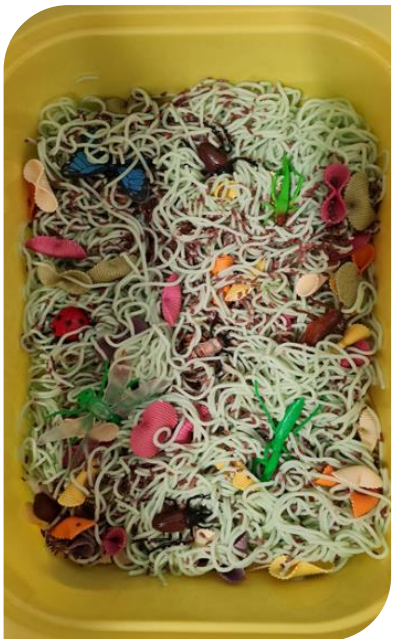

Câteva activități senzoriale pe care le putem face cu preșcolarii sunt: Centrul Nisip și apă unde aceștia au la dispoziție nisip, apa, orez colorat, nisip kinetic, bile din hidrogel, găletușe, lopețici, greble, etc; joaca cu plastilină, exerciții grafice în mălai, făină; dactilopictură, activitățile practice de rupere, mototolire, năut colorat pentru numărat, etc.







Material realizat de: Prof. ANA MARIA COSTACHE

ȘORȚUL POVESTITOR - O METODĂ INOVATIVĂ



Metodele inovative de învățare sunt modalități moderne de stimulare a învățării și dezvoltării personale încă de la vârstele timpurii, sunt instrumente didactice care favorizează interschimbul de idei, de experiențe, de cunoștințe, asigurând perfecționarea și optimizarea demersului educațional. Metodele utilizate la preșcolari sunt atât cele „clasice", cât și cele „moderne".





Domeniul Limbă şi comunicare - este domeniul care implică copilul în tot ceea ce înseamnă exprimare orală şi scrisă. Se apreciază că prin ascultare şi exprimare în situaţii de grup, preşcolarii devin capabili să exploreze şi alte personaje şi să-şi extindă astfel repertoriul de experienţe semnificative. Se urmăreşte prin acest domeniu, ca preşcolarii să vorbească şi să se exprime corect, cu încredere.





Consider că una dintre metodele inovative în învăţământul preşcolar, în cadrul Domeniului Limbă şi Comunicare, este „Şorţul povestitor".



Ca elemente componente şi de nelipsit în această metodă, sunt: un şort, de regulă din material textil, elementele de fetru detaşabile, reprezentând personaje, elementele constitutive ale poveştii: căsuţă, elemente din natură: soare, plante, copaci (care să permită a fi prinse cu ajutorul scaiului), dar şi un buzunar ataşat, care să permită celui ce face redarea poveştii să descopere şi să extragă elementul ce urmează a fi expus pe şorţ, în funcţie de momentul povestirii.



Povestea care urmează a fi expusă, de regulă va porni de la un element surpriză, ce face parte din poveste şi care să ajute la intuirea poveştii, de către copii: în cazul poveştii „Ridichea uriașă" - pornind de la prezentarea elementului surpriză „ridichea".









Metoda „Şorţul povestitor", este o metodă incitantă, care solicită intelectual copiii, îi stimulează şi motivează, le dezvoltă limbajul și creativitatea, fiind încântaţi, simțindu-se în același timp valorizaţi şi solicitaţi.

Material realizat de: Prof. AURELIA MIHAELA FILIP

SPECTACOLELE DE TEATRU ÎN GRĂDINIȚELE NOASTRE...

Spectacolele de teatru sunt o formă captivantă de artă care îmbină interpretarea actorilor, decorurile, luminile și sunetul pentru a transmite povești și emoții publicului.





Integrarea spectacolelor de teatru ca activități extracurriculare în grădiniță aduce multiple beneficii. Acestea reprezintă o modalitate minunată prin care preșcolarii se bucură de arta teatrală, își dezvoltă imaginația, abilitățile sociale, vocabularul și capacitatea de concentrare. Prin intermediul spectacolelor de teatru copiilor li se oferă posibilitatea de a experimenta și de a înțelege diferite emoții, perspective și relații sociale, contribuind la dezvoltarea lor emoțională și cognitivă. În plus, participarea la discuții și activități post-spectacol le oferă preșcolarilor oportunitatea de a-și exprima gândurile și sentimentele, consolidând astfel procesele lor cognitive.



În cadrul grădinițelor Bragadiru se organizează periodic spectacole de teatru interactiv și cu păpuși prin care preșcolarii beneficiază de toate aceste oportunități. Fiecare spectacol este așteptat cu nerăbdare și entuziasm de micuți pentru a se transpune într-un tărâm de fantezie prin intermediul poveștilor redate în cadrul acestor activități exracurriculare.









Anul școlar 2023-2024 a adus cu el nenumărate titluri de spectacol, printre care: „Zâna albă", „Capra cu trei iezi", „Vicleniile vulpii", „Inelul fermecat", „Prințesa Spiriduș", „Peștișorul auriu" și „Scufița Roșie", transpuse pe scenă cu pricepere de cei doi actori din echipa Petrini.

Material realizat de: Prof. CRISTINA GABRIELA ILIE

EXPLORÂND FERMA ANIMALELOR



Importanța activităților practice și interactive în viața copiilor au un impact deosebit în dezvoltarea acestora.

Prin urmare am ales să vă prezint, una din multele activități desfășurate și îndrăgite de preșcolarii Grădiniței Nr.2 Bragadiru, Ilfov.



Ferma animalelor este un subiect fascinant pentru copiii mici, oferindu-le oportunitatea de a învăța despre animale, mediul rural și ciclul naturii. O activitate didactică bazată pe această temă poate fi captivantă și educativă pentru aceștia.



După cum puteți vedea, imaginile vorbesc de la sine, nu este nevoie de cuvinte să putem exprima fericirea și interesul de care dau dovada cei mici, în participarea la aceste activități.



Prin intermediul activităților practice, creative și educaționale, aceștia pot dobândi o înțelegere mai profundă a naturii și a relației noastre cu animalele. O astfel de activitate nu numai că îi va încânta pe copii, dar îi va și inspira să-și continue explorarea lumii înconjurătoare.



Material realizat de: Prof. ANA MARIA FLORENTINA CIURARU

SIGURANȚA PRIMEAZĂ

Preșcolarii Grupei Mari 4 de la Grădinița Nr. 3 Bragadiru, alături de reprezentanții Poliției Rutiere Bragadiru și sub îndrumarea doamnei educatoare Vlăsceanu Florica au dat dovadă de entuziasm și interes prin desfășurarea unei activități intitulată ,,SIGURANȚA PRIMEAZĂ".



Preșcolarii au fost informați de către reprezentanții Poliției Rutiere Bragadiru care sunt regulile de bază ale pietonilor. Cu emoție și curiozitate, au pornit încântați în desfășurarea acestei activități. Ei au aflat că în momentul când vor fi mai mari şi vor merge singuri pe stradă este foarte important să stăpânească bine regulile de circulație pentru pietoni..

„Traversează pe trecerile marcate cu zebră!"

Iată un prim îndemn pe care e bine ca cei mici să îl ştie şi să îl pună în practică. Traversările pe străduţe nemarcate sunt riscante în orice moment al zilei.

„Uită-te în stânga şi în dreapta de fiecare dată când traversezi!"

Chiar dacă semaforul indică verde pentru pietoni, nu strică să îţi iei o masură de siguranţă în plus.



Această activitate a oferit copiilor, că atenţia şi buna cunoaştere a regulilor de circulaţie pot reduce întâmplările mai puţin plăcute. Ei au îmbrăcat uniforme de polițist, conturându-se bucuria pe chipurile lor.

Material realizat de: Prof. FLORICA VLĂSCEANU

ZIUA MARELUI POET- MIHAI EMINESCU

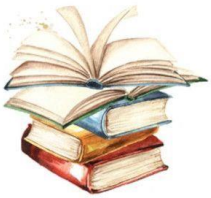

Mihai Eminescu este cel mai mare poet român, considerat de critica literară "Luceafărul, poeziei românești".



An de an, cadrele didactice din grădinițele noastre împreună cu preșcolarii pregătesc poezii, activități și ies la statuia lui Mihai Eminescu din fața Grădiniței Nr. 2 pentru a depune câte o floare în memoria poetului.



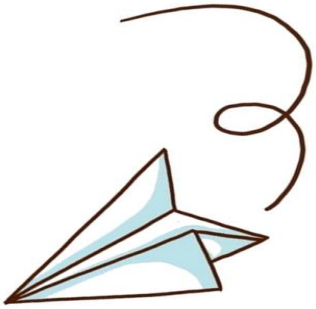

Deși sunt mici, copiii trebuie să își recunoască cele mai importante valori ale neamului nostru.





Material realizat de: Prof. ILEANA GHEORGHE

PROIECTELE ERASMUS ÎN GRĂDINIȚĂ

Printre numeroasele activități importante ale grădinițelor amintim și implicarea în parteneriatul încheiat cu Casa Corpului Didactic a Județului Ilfov, care are ca scop desfășurarea activităților în cadrul proiectului ERASMUS 2023 - 1 - RO01- KAI121- SCH - 000047215.



Obiectivele acestui proiect sunt:

- dezvoltarea competențelor profesionale de lucru în echipă, management și digitale;
- dezvoltarea calității programelor de formare la nivel european, ale Casei Corpului Didactic Ilfov prin digitalizare pentru creșterea nivelului de accesibilitate, atractivitate și a nivelului de participare;
- creșterea impactului formării cadrelor didactice și formatorilor prin internaționalizarea ofertei de

Activitățile din cadrul acestui parteneriat sunt:



- mobilități proiecte europene - participarea la cursuri de formare ERASMUS;
- 4 cursuri noi de formare lucrate pentru acreditare de către beneficiarii cursurilor europene;
- susținerea ca formator a unor activități de formare în cadrul Casei Corpului Didactic Ilfov, în funcție de strategia de formare;
- activități de comunicare și formare în echipă.

Pentru echipa grădinițelor noastre implicarea în acest parteneriat reprezintă o oportunitate în vederea formării colectivului pentru scrierea, aplicarea și participarea în cadrul proiectelor europene



Material realizat de: Prof. ALINA MIRELA RĂDUCANU

PROIECT INTERNAȚIONAL ETWINNING – "LET OUR CHRISTMAS BE MERRY THIS YEAR"

Pornind de la ideea că o educație de calitate se poate face și prin intermediul unor platforme de comunicare la distanță am aderat la proiectul internațional desfășurat pe platforma eTwinning – "**Let our Christmas be Merry this year**". Prin colaborarea în acest proiect, cadrele didactice participante împreună cu preșcolarii implicați, am avut ocazia să împărtășim idei, practici sau metode de lucru.





Scopul proiectului a fost de a implica preșcolarii cu vârste cuprinse între 4 și 6 ani să sărbătorească Crăciunul împreună cu colegii lor din întreaga lume.

Coordonatoul acestui proiect a fost un cadru didactic din Polonia, iar echipa de proiect a fost formată din cadre didactice din România, Grecia, Croația, Macedonia de Nord, Lituania, Slovacia și Serbia.

Grupa Mijlocie 5 din cadrul Grădiniței Nr. 3, a făcut schimb de felicitări și decorațiuni de Crăciun cu o grupă din cadrul unității de învățământ Zespół Publicznych Placówek Oświatowych, din Polonia și cu o grupă din cadrul unității de învățământ Materská škola, Čierne Pole 16, Čierne Pole, Slovacia.

Proiectul a fost un succes, copiii participanți s-au bucurat de cadourile primite de la colegii lor din diferite țări.





Material realizat de: Prof. ALEXANDRA VECHIU

SĂPTĂMÂNA VERDE

În cadrul programului,,Săptămâna Verde",preșcolarii Grădiniței Nr.1 au avut parte de multe activități educative, antrenante, interactive și atractive în favoarea păstrării unui mediu curat și sănătos.

La îndemnul cadrelor didactice, copiii au contribuit direct, prin acțiunile lor la înfrumusețarea, păstrarea și protejarea unui mediu în care ei își petrec o mare parte din timpul unei zile.



Preșcolarii au învățat despre prevenirea poluării, reducerea risipei alimentare și cum se face o colectare separată a deșeurilor pentru reciclare.





Săptămâna a fost încheiată cu o activitate în care deșeurile reciclabile precum saci de gunoi, capace de borcan, pungi, hârtie, pahare, flori, cartoane, sticle de plastic şi multe alte obiecte au fost transformate de către părinți în obiecte de îmbrăcăminte viu colorate și purtate cu mândrie de micile manechine

Participanții la frumoasa ,, Paradă a costumelor eco" au fost răsplătiți cu diplome și trofee.

Material realizat de: Prof. GABRIELA ROTARU

ACTIVITATE PRACTIC GOSPODĂREASCĂ

În cadrul programului ,, Săptămâna Verde" , preșcolarii de la Grupa Mare 6, de la Grădinița Nr.3 Bragadiru au desfășurat cu mult entuziasm o activitate de gastronomie, o activitate practic gospodărească și anume ,,Salată de legume timpurii".



Activitățile practice și cele practic gospodărești dezvoltă simțul practic și estectic, având un rol foarte important în dezvoltarea copiilor. Atât copiii, cât și adulții știu cât de importante sunt legumele timpurii și ar trebui să nu lipsească din alimentația noastră de zi cu zi și de aceea ne-am gândit să realizăm această activitate

Preșcolarii cu mâinile lor dibace au spălat legumele, rând pe rând, apoi a urmat etapa mult așteptată, tăierea cât mai măruntă a acestora. La final, le-au amestecat într-un bol, adăugând sare, ulei și oțet. Au dat dovadă de multă îndemânare, dar și de răbdare, dorind să fie cea mai bună salată de legume de primăvară din lume. Au participat cu mare drag și interes la întreaga activitatea gastronomică.





Cu multă pricepere, îndemânare și plini de încredere au realizat o salată foarte gustoasă, unde la sfârșit toți copiii au savurat-o cu multă poftă și plăcere.





Material realizat de: Prof. ALINA NEDELCU



VINE PRIMĂVARA

Vine primăvara,
Cu muguri, cu flori,
Se întorc rândunele,
Berze și cocori.

Vine primăvara,
Vine încet…tiptil
Cu pași mici de parcă
Ar fi de copil.





Vine primăvara
Și sub talpa ei
Încep să răsară
Primii ghiocei.

Vine primăvara,
La noi în popor
Se împarte la fete
Câte-un mărțișor.







Material realizat de: Prof. GRAZIA MARIA ESTERINA CASCONE



PRIMĂVARA



Ciripit de păsărele

Se aud pe rămurele

Flori pe câmpul înverzit,

Primăvară, bun venit!



Albi ghiocei pe câmp zăresc

Veselie răspândesc

Soarele cald, astru ceresc

Primăvară, te iubesc!







BUCURIE ȘI CREATIVITATE LA TÂRGUL DE MĂRȚIȘOR AL GRĂDINIȚEI NR. 1 BRAGADIRU

În spiritul tradiției românești, Grădinița nr. 1 din Bragadiru a fost încântată să găzduiască un eveniment special în săptămâna premergătoare zilei de 1 martie: Târgul de Mărțișor. Cu zâmbete luminoase și mâini dibace, cadrele didactice și preșcolarii au lucrat cu migală pentru a crea mărțișoare unice și pline de culoare, aducând astfel bucurie și inspirație tuturor celor implicați.

Timp de câteva zile, în fiecare colțișor al grădiniței, preșcolarii, ghidați de către cadrele didactice, și-au pus imaginația la treabă, transformând materialele în simboluri ale primăverii și ale tradiției românești.





Târgul de Mărțișor a fost mai mult decât un simplu eveniment: a fost o oportunitate de a celebra tradițiile noastre, de a promova creativitatea și de a aduce împreună comunitatea grădiniței. "Copilărie, dulce bucurie!", oferind oportunitatea de a împărtăși și mai multe povești, realizări și momente speciale din viața noastră.

Părinții au fost invitați să se alăture acestui moment, având posibilitatea să achiziționeze mărțișoarele lucrate de micuții noștri artiști. Fondurile strânse în urma acestui eveniment au contribuit la publicarea unui nou număr al revistei





Am încheiat această săptămână cu recunoștință și bucurie, știind că am reușit să aducem împreună comunitatea noastră într-un scop adecvat și cu rezultate remarcabile. Mulțumim tuturor celor implicați pentru sprijinul și entuziasmul lor și așteptăm cu nerăbdare să construim mai departe amintiri frumoase și tradiții în viitor.



Material realizat de: Prof. OANA DUMITRU

ȘCOALA ALTFEL

Programul național „Şcoala Altfel" este un program binevenit pentru grădiniţă, copiii şi cadrele didactice, în contexte nonformale fiind mult mai deschişi către comunicare, socializare, mai receptivi, cu un plus de lejeritate în activităţile care le desfăşoară.

Timpul liber este folosit într-un mod eficient şi educativ, activitățile planificate având drept scop implicarea copiilor, a educatoarelor, părinților precum și a comunității locale, în activități menite să răspundă intereselor și preocupărilor diverse ale copiilor.

În săptămâna dedicată programului național „Școala Altfel,", copiii grupei Mijlocii 1, din cadrul Grădiniței nr.3, Bragadiru, au desfășurat activități dedicate „Zilei porților deschise" realizând obiecte hand-made care le-au fost oferite vizitatorilor.





„Siguranța primează!", activitate desfășurată în parteneriat cu Poliția Română, precum și prin realizarea traseului aplicativ, copiii au aflat despre cauzele care pot conduce la producerea accidentelor, despre posibilitatea de evitare a acestora, dându-le acestora ocazia de a aprofunda cunoștințe cu privier la circulația rutieră.

De asemenea, copiii au fost încântați să participe la excursia cu tema „Vizită la ferma de animale" având deosebita bucurie de a observa modul în care animalele trăiesc într-un mediu natural, cum sunt îngrijite, hrănite, adăpostite la fermă.





În cadrul atelierului de științe „Explorăm și învățăm" au fost realizate experimentele: „Balonul magic" și „Lumânarea însetată".



La finalul programului național „Școala Altfel" copiii Grupei Mijlocii 1 au fost deosebit de încântați de „Spectacolul de magie", desfășurat în cadrul Grădiniței nr 3 având ocazia să se bucure de un spectacol de magie interactiv, fiecare truc fiind însoțit de o glumă dar și de ocazia de a le fi prezentate celor mici lumea spectacolelor de magie.

În concluzie, activităţile desfăşurate în cadrul programului național „Școala Altfel", la Grupa Mijlocie 1, din Grădinița Nr. 3, Bragadiru, au avut un caracter atractiv şi au urmărit dezvoltarea relaţiilor de colaborare dintre preșcolari, prin acţiuni educative şi culturale, cât şi între grădiniță şi familiile preşcolarilor, respectiv cu alte instituţii, prin activităţi variate la nivel preşcolar.

Material realizat de: Prof. GABRIELA CERNAT



8 MARTIE

Azi e o mare sărbătoare,

Ziua când vom dărui o floare

Celei care griji ne poartă

Și ne iubește viața toată.





Ne așteaptă cu alint

Fără a cere ceva în schimb,

Ea e ființa minunată

Ce cu drag, e respectată.





Material realizat de: Prof. MIHAELA MARIA MANEA

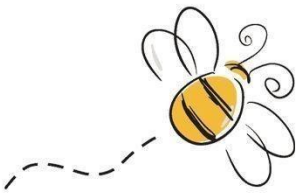

E PRIMĂVARĂ IAR

E primăvară iar

În viața ta și-n calendar!

Ce poate fi pe lume mai frumos

Decât să crești copii frumoși și sanătoși?



E primăvară iar

În viața ta și-n calendar!



Flori,fluturi gâze și mii de albine

Dansează și cântă,se joacă cu tine!

E primăvară iar

În viața ta și-n calendar !

Dă-i vieții fericire ,speranță și iubire

Și sufletu-ți curat va fi o poezie!





Material realizat de: Prof. CRISTIANA FLOREA

FESTIVALUL NAȚIONAL AL GRĂDINILOR DE LINIȘTE, RELAXARE ȘI ÎNVĂȚARE

La aproape un an de la implicarea în proiectul GRLÎ, Grădinița Nr.1 Bragadiru, Grădinița Nr. 2 Bragadiru, alături de Grădinița Nr. 2 Jilava, din dragoste pentru preșcolari, au încununat întreaga pasiune pentru activitățile outdoor prin organizarea Festivalului Național al Grădinilor de Relaxare, Liniște și Învățare - Ilfov SUD, sub deviza **"Copilărie, dulce bucurie!"**.





Copiii au avut de ales din mai multe ateliere propuse pentru ei, precum mandale pe nisip, povești terapeutice, echilibrul pietrelor, exerciții de respirație ori de relaxare, experimente, jocuri matematice dar nu numai.

În organizarea acestui minunat Festival ne-au oferit sprijin doamnele Inspector pentru educație timpurie, prof. Leana Pelimon, respectiv prof. Luminița Sandu, doamnele director ale unităților de învățământ, prof. Alina Răducanu și prof. Ionela Gligoriță dar și coordonatorul județean al proiectului GRLÎ, prof. Violeta Cojocaru. Printre invitații de onoare se numară personalități locale ale orașului Bragadiru cât și peste 50 de părinți ai preșcolarilor. Festivalul a fost un real succes în comunitate, cadrele didactice organizatoare primind nenumărate aprecieri din partea copiilor dar și a invitaților.



Material realizat de: Prof. ALINA CRISTINA BĂLȚATU



GHIOCELUL

Ghiocelul cel pitic

Împletit cu borangic

A gonit iarna geroasă

Și-a venit la mine-acasă .



Pe masă l-am așezat,

Parfum proaspăt el mi-a dat.

Puritate și speranță

Dragoste și-o nouă viață.

.

Și-a adus de veste-n țară

Că e iarăși primavara!





Material realizat de: Prof.CARMEN MIHAELA CRÎNGAȘU



PRIMĂVARĂ RAI DE FLORI



Primăvară rai de flori

Vreau să-mi fi de ajutor!

Primăvară zumzet viu,

Vreau să-ți iau un interviu:

-Tu, drăguță primăvară

Care vii mereu în țară,

Spune-mi tu de unde știi

S-aduci zumzet pe câmpii?

-Tu iubită primăvară,

Scoți copiii pe afară

Mii de flori tu înfloreşti

Și copaci înmugurești.



Spune iubită primăvară,

Cât vei sta la noi în țară?

Ne-aduci soare, ne-aduci vânt

Presari dragoste pe pământ!

Material realizat de: Prof. ELENA LUANA CIOBOTARU



1 IUNIE - ZIUA COPILULUI

Pentru Grădinițele din Bragadiru, ziua copilului se transformă într-o sărbătoare dedicată acestei zile speciale. Activități care mai de care mai atractive și tot felul de bucurii cuprind fiecare sală de grupă, iar copiii învață ce înseamnă bucuria de a fi copil!

În apropierea prânzului, sute de baloane au colorat, preț de câteva minute, cerul orașului nostru. Zarva a fost mare, iar fețele celor mici, pline de entuziasm, abia se mai zăreau din spatele baloanelor colorate.





"Să numărăm împreună până la 10!" - au propus doamnele educatoare atunci când mulțimea de copii a fost adunată și aștepta emoționată în curtea grădiniței!

Fără să mai aştepte un alt îndemn, cu toţii au început să numere. La ultima secundă, o explozie de baloane s-a înălţat deasupra creştetelor lor. Uşoare şi viu colorate, baloanele au pornit-o spre înaltul cerului.





Copiii le-au urmărit cu privirea până ce s-au transformat în pete colorate, apoi în nişte puncte mici, iar ultima dată s-au pierdut în albastrul cerului

Material realizat de: Prof. MONICA VALENTINA BADEA

ACEASTĂ REVISTĂ REPREZINTĂ:

- o oglindă a vieții interioare a grădiniței;
- o reflectare asupra evenimentelor la care am fost părtași;
- o împărtășire a experiențelor valoroase;
- un jurnal de impresii și emoții.





TIPĂRITĂ CU SPRIJUNUL BENEFICIARILOR INDIRECȚI AI EDUCAȚIEI



COORDONATORI:

Director: Prof. RĂDUCANU MIRELA ALINA
Prof. Înv.Preșc: BADEA MONICA VALENTINA
Prof. Înv.Preșc: POPESCU VALENTINA
Prof. Înv.Preșc: ROTARU GABRIELA
Prof. Înv.Preșc: CIOBOTARU ELENA LUANA

COLECTIVUL DE REDACȚIE:

ALINA MIRELA RĂDUCANU

DANIELA IANCU

GABRIEL LUPULESCU

DANIEL ILIE

MARIANA BĂJĂNARU

LENUȚA ANGHEL

NICOLETA ANGHEL

PETRONELA CURCAN

ANDREEA DIANA POPESCU

KATALIN KELEMEN

MIHAELA OPREA

VALENTINA POPESCU

CRISTINA GABRIELA ILIE

DANIELA GINA NEGOI

OANA RALUCA ROȘEȚI

CRISTIANA FLOREA

ELENA CRISTINA NIȚĂ





IOANA PETRE

MIHAELA RALUCA DICU

ELENA LUMINIȚA SANDU

MARIA BANTAȘ

ANA MARIA COSTACHE

AURELIA MIHAELA FILIP

ANA MARIA FLORENTINA CIURARU

FLORICA VLĂSCEANU

ILEANA GHEORGHE

ALEXANDRA VECHIU

GABRIELA ROTARU

ALINA NEDELCU

GRAZIA MARIA ESTERINA CASCONE

MIHAELA NICULAE

OANA DUMITRU

GABRIELA CERNAT

VĂ MULȚUMIM TUTUROR!



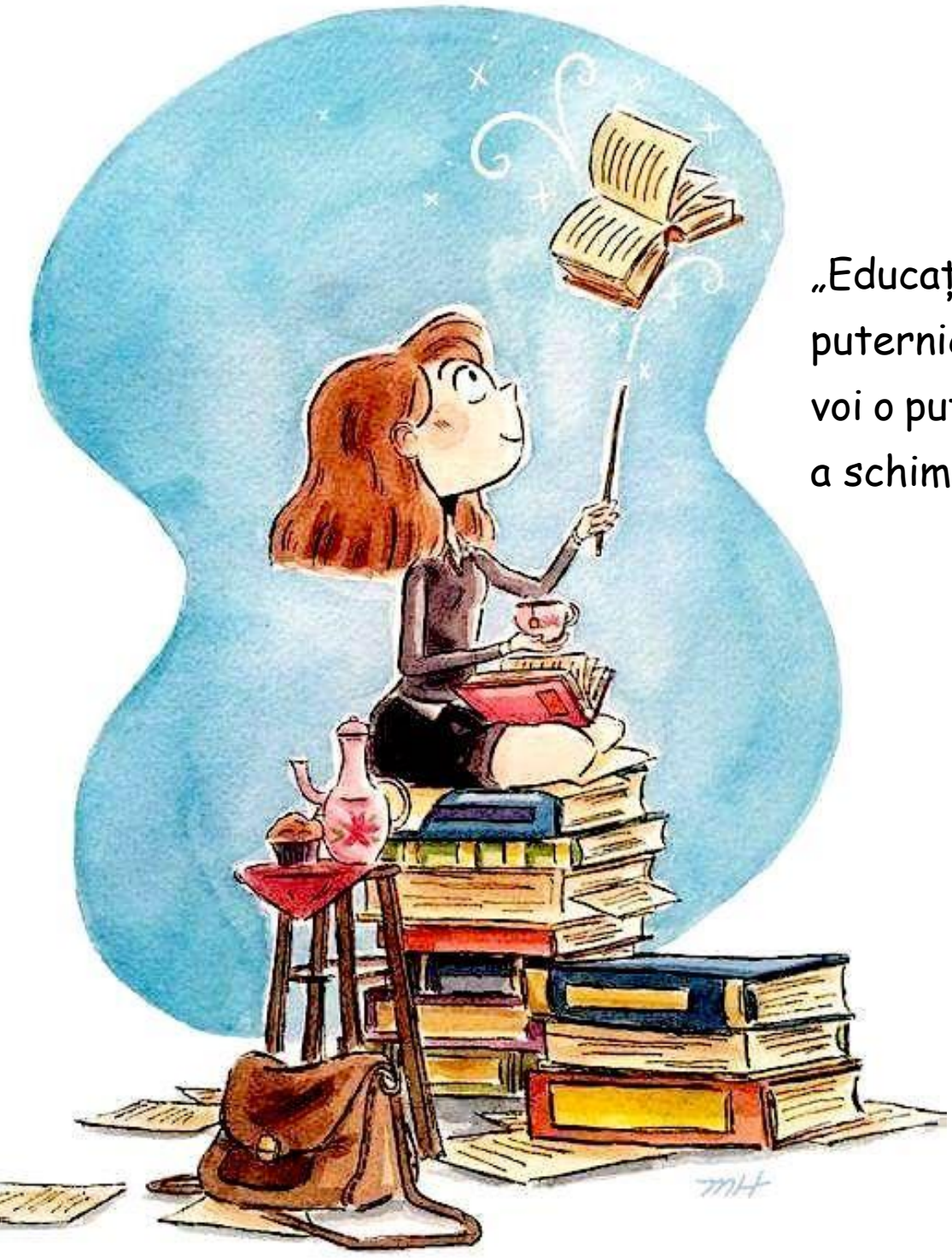

„Educația este cea mai puternică armă pe care voi o puteți folosi pentru a schimba lumea"

Nelson Mandela

ISSN 2972 – 0958 ISS-L 2972 – 0958